■社会福祉法人　一陽会について

社会福祉法人　一陽会では、多様な福祉サービスがその利用者の意向を尊重して総合的に提供されるよう創意工夫することにより、利用者が、個人の尊厳を保持しつつ、自立した生活を地域社会において営むことができるよう支援することを目的として、社会福祉事業を行っています。

－　沿革　－

2003．2．　6	社会福祉法人　一陽会　設立
2003．3．　1	北方デイサービスセンター（通所介護）　開設
2003．6．　1	北方ケアサポートセンター（居宅介護支援）　開設
2007．5．　1	北方の風（予防介護通所介護）　開設
2009．5．18	北方の虹（訪問介護）　開設
〃	北方の空（小規模多機能型居宅介護）　開設
〃	北方の丘（サービス付き高齢者向け住宅）　開設
2011．2．　1	北方の風・北方デイサービスセンター　事業統合
2012．2．　1	陽だまりの丘（小規模介護老人福祉施設）　開設
〃	（地域密着型介護老人福祉施設）　開設
〃	（短期入所生活介護）　開設
2015．5．31	北方ケアサポートセンター（居宅介護支援）　廃止
2016．4．　1	ビバ・チャイルド（幼保連携型認定こども園）　開設

●個人情報の取扱い・情報の開示について●

ご利用者様・ご家族様の個人情報は、法人で定める「個人情報保護方針」に基づき、以下の目的で使用します。

1.ご利用者様への日常の介護、健康管理等のサービス提供
2.介護保険事務
3.サービスの提供のための他事業所との連携
4.その他
　・法律等で求められる報告・提出書類に使用すること

当法人が保有するサービス提供記録等の個人情報は、ご利用者様・ご家族様の求めに応じて開示いたします。

社会福祉法人　一陽会　法人事務局
長野県飯田市北方 3369 番地 1
TEL（0265）48-0115　FAX（0265）25-8550
E-mail　ichiyokai@ia4.itkeeper.ne.jp

2023.1　改定

介護予防通所介護・通所介護

北方デイサービスセンター

北方デイサービスセンター支援方針

ご利用者様が住み慣れた地域の中で、暮らし続けるための支援をさせていただきます。

- **心にぬくもり伝わる　ひのき風呂**
- **手を添えて　心も添えた　機能訓練**
- **あふれだす笑顔と元気　レクリエーション**

『楽しい時間は、特別ではなく当たり前』

ご利用者様へ元気の素をご提供いたします！

北方デイサービスセンター　事業所番号　2070500737

長野県飯田市北方 2209 番地 1
TEL（0265）25-7953　FAX（0265）25-7996
E-mail　kitagataday@ia4.itkeeper.ne.jp
URL　http://ichiyokai-iida.jp

社会福祉法人
一陽会

北方デイサービスセンター

通所介護事業・日常生活支援総合支援事業における第１号通所事業所

○事業所番号　2070500737
○利用定員
　50 名
○営業日
　月曜日～日曜日（祝祭日も含む）
○定休日
　12/30～1/3
○営業時間
　8 時 30 分～17 時 15 分
○サービス提供時間
　9 時 30 分～17 時 15 分

『利用する前に一度体験してみたい』という方へ

当事業所では、ご利用前の体験利用を行っています。体験利用では、入浴・食事・体操・レクリエーション等の介護サービスを実際に体験することができます。
体験利用の料金は、昼食 650 円、おやつ 100 円となります。

体験や見学、利用のご相談など、お気軽に当事業所までお問い合わせください。
受付担当　生活相談員　西野　矢澤　西川
電話番号　0265-25-7953

○機能訓練

機能訓練指導員のもと、ご利用者様のご希望や身体能力に応じた訓練が行えます。
マシーンや器具を使った機能訓練から、生活するうえで必要な能力の訓練など様々なメニューをご用意しています。

○趣味への取り組み

午前中は手芸やビーズ細工、歌の会や映画鑑賞、囲碁や将棋など皆様の趣味の活動を支援いたします。他のご利用者様と一緒に、楽しみと意欲を持ち取り組んで生活が送れます。

○午後のレクリエーション

午後は体操やレクリエーションを行っています。季節を感じられるものや頭を使ったものなど行います。
グループで取り組み、楽しみながら体を動かせる内容となっています。

○押し花教室

講師による押し花教室を定期的に開催しています。押し花の作品作りを通じて、意欲の向上や指先の運動が行えます。はがきづくりなど、参加費は無料です。

○ボランティア交流会

地域のボランティアグループのみなさんと歌や踊り、マジックショーなど様々な催しを通じて交流をしています。

○防災訓練
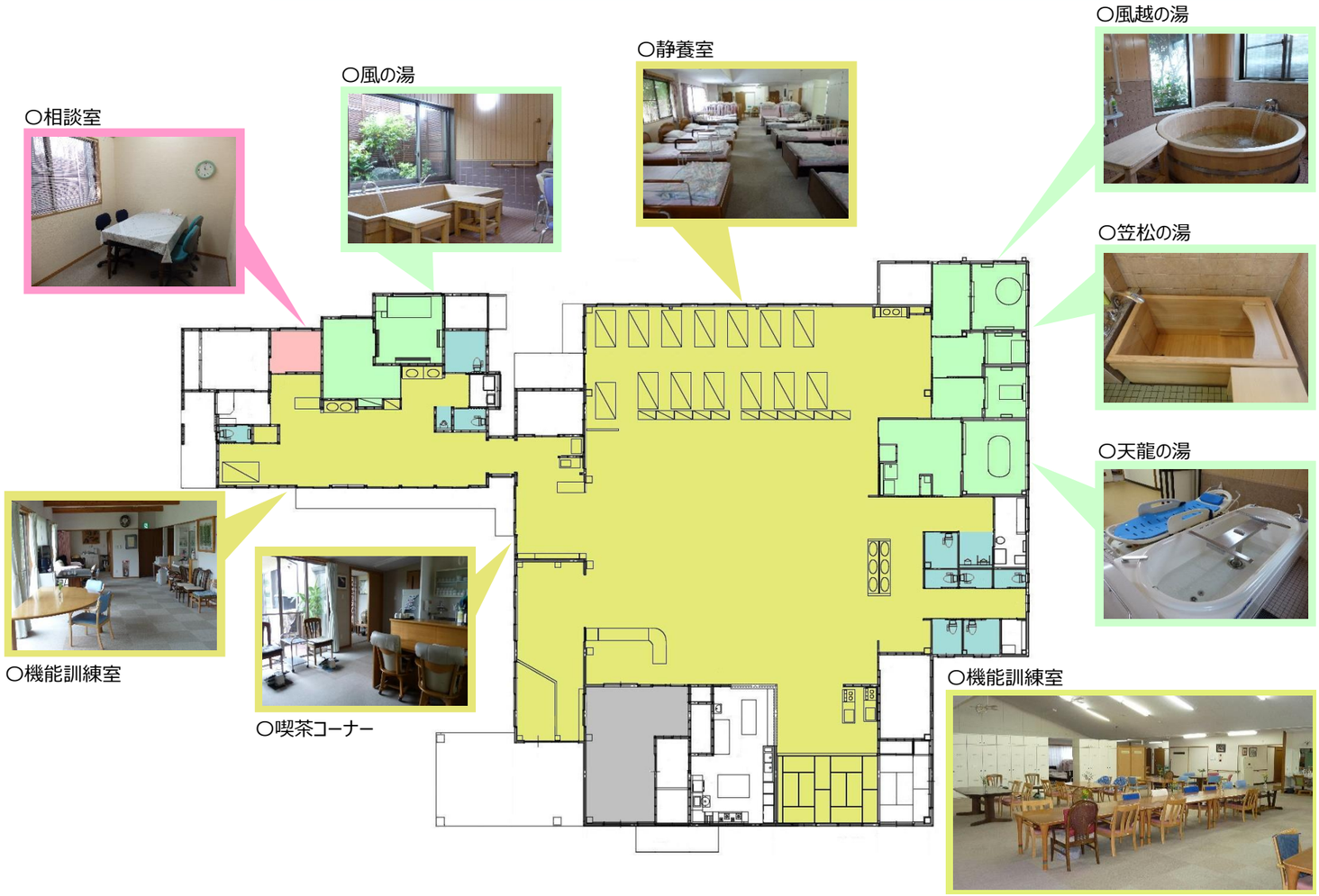
定期的に防災訓練を実施しています。ご利用者様も参加していただき、地震や火災を想定した避難訓練や紹介訓練を実施しています。